TECHNICKÝ LIST

Objednací číslo: LEDBAR-UNIX-90 ANG

FAN Europe UNIX svítidlo rohová lišta chrom 20W 4000K 1974lm IP20

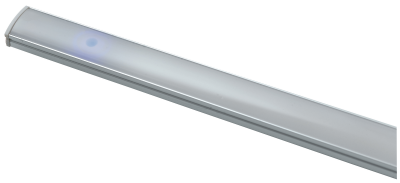

TECHNICKÉ PARAMETRY

Barva světla/Teplota chromatičnosti	4000 K
Příkon	20 W
Barva	Chrom
Svítivost	1974 lm
Délka	900 mm
Výška	22 mm
Šířka	16 mm
Stmívatelné	NE
Napětí	220 V
Napětí	240 V
Úhel svícení	120 °
Věrnost podání barev (CRI/Ra)	80
Frekvence	50/60 Hz
Životnost v hodinách	25000 h
Stupeň krytí	IP20
Hmotnost v KG	0,52 kg
Energetická třída	F
Záruka	3 roky
Senzor	NE
Izolační třída	II

Všechna práva vyhrazena

POPIS PRODUKTU

Výkonné rohové osvětlení: LED lišta UNIX od FAN Europe v délce 900 mm
LED svítidlo **UNIX** od značky **FAN Europe** v rohovém provedení je ideální volbou pro osvětlení větších kuchyňských linek a pracovních ploch. Díky délce **900 mm** a vysokému světelnému toku **1974 lm** poskytuje silné, rovnoměrné světlo bez stínů, což oceníte při každodenní práci. Rohová konstrukce umožňuje optimální rozptyl světla do prostoru a chromové provedení dodává svítidlu moderní a čistý vzhled.
Proč si vybrat právě tento produkt:
• **Rohová konstrukce** – ideální pro montáž do rohů bez stínů
• **Výkon 1974 lm** – silné světlo pro větší plochy
• **Délka 900 mm** – souvislé a rovnoměrné osvětlení
• **Neutrální světlo 4000K** – přirozené a komfortní pro oči
• **Moderní chromový design** – elegantní doplněk interiéru
Pro koho je produkt ideální:
• Pro **větší kuchyňské linky s rohovým řešením**
• Pro **osvětlení pracovních ploch bez stínů**
• Pro **dlouhé police a vitríny**
• Pro **moderní domácnosti i kanceláře**
• Pro ty, kteří hledají **výkonné rohové osvětlení**
Pro koho se naopak nehodí:
• □ Do **vlhkých prostor** (IP20 není voděodolné)
• □ Jako **hlavní osvětlení místnosti**
• □ Do exteriéru
Technické specifikace v kostce:
• **Značka:** FAN Europe – moderní a spolehlivé osvětlení
• **Model:** UNIX – rohová LED lišta
• **Příkon:** 20 W – vyšší výkon pro náročnější použití
• **Světelný tok:** 1974 lm – silné osvětlení větších ploch
• **Barva světla:** 4000K (neutrální bílá) – ideální pracovní světlo
• **Rozměry:** 900 × 16 × 22 mm – ideální pro rohovou instalaci
• **Krytí:** IP20 – určeno pro interiér
• **Materiál:** kov / plast – odolné provedení
• **Barva:** chrom – moderní vzhled
Jestliže nevíte, jestli je pro Vás toto svítidlo vhodné, nebo si nevíte rady s výběrem, kontaktujte nás zde: https://www.48hodin.cz/kontakty/a-2/
Nebo si nechejte zpracovat návrh specialistou včetně projektu zde: https://www.philinea.cz/cs/navrhy-osvetleni/a-31/

Všechna práva vyhrazena