TECHNICKÝ LIST

Objednací číslo: INC-ESTRO-BOX

FAN Europe Rozvodná krabice ESTRO Vestavná Chrom/Stříbrná IP20

TECHNICKÉ PARAMETRY

Barva	Chrom
Délka	104 mm
Výška	167,5 mm
Šířka	99,5 mm
Průměr	0 mm
Stmívatelné	NE
Hmotnost v KG	0,17 kg
Senzor	NE

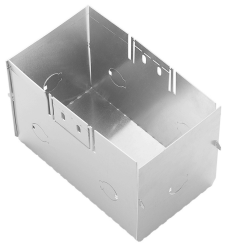

POPIS PRODUKTU

FAN Europe ESTRO je vestavná rozvodná krabice navržená jako instalační prvek pro svítidla řady ARIEL. Jejím úkolem je vytvořit pevný a praktický prostor pro vedení a zapojení elektroinstalace ve stěně, zatímco po dokončení montáže zůstává samotná krabice skrytá.
Kovové **chromové/stříbrné provedení** působí robustně a je doplněno připravenými otvory pro vedení kabeláže. Výsledkem je profesionální instalační řešení, které nenarušuje čistý vzhled svítidla ani okolního interiéru.

Proč si vybrat právě tuto rozvodnou krabici?

- **Určená pro řadu ESTRO** – vhodné řešení pro vytvoření kompletní vestavné instalace.
- **Pevná kovová konstrukce** – poskytuje stabilní základ pro montáž ve stěně.
- **Skryté provedení** – po instalaci zůstává krabice ukrytá a nenarušuje vzhled interiéru.
- **Praktická příprava pro kabeláž** – otvory v konstrukci usnadňují přivedení potřebných vodičů.
- **Čisté instalační řešení** – vhodné pro moderní projekty, kde záleží i na detailech ukrytých ve stěně.

Pro koho je produkt ideální?

- Pro zákazníky instalující kompatibilní **svítidla řady ESTRO**.
- Pro elektrikáře a instalační firmy realizující vestavné osvětlení.
- Pro novostavby i rekonstrukce s připravovanou elektroinstalací.
- Pro projekty, kde je požadována **čistá a skrytá montáž**.
- Pro profesionální instalace s důrazem na přesné usazení jednotlivých komponentů.

Pro koho se naopak nehodí?

- □ Pro venkovní instalace a vlhké prostory – výrobek má krytí **IP20**.
- □ Pro povrchovou montáž, při které má instalační krabice zůstat viditelná.
- □ Pro svítidla, u kterých není potvrzena kompatibilita s touto rozvodnou krabicí řady ESTRO.

Technické specifikace v kostce

Značka: FAN Europe
Řada: ESTRO
Typ: vestavná rozvodná krabice
Provedení: chrom / stříbrná
Montáž: vestavná
Krytí: IP20
Určení: pro kompatibilní prvky řady ESTRO
Rozměry: 167,5 × 104 × 99,5 mm
Jestliže nevíte, jestli je pro Vás toto svítidlo vhodné, nebo si nevíte rady s výběrem, kontaktujte nás zde: https://www.48hodin.cz/kontakty/a-2/
Nebo si nechejte zpracovat návrh specialistou včetně projektu zde: https://www.philinea.cz/cs/navrhy-osvetleni/a-31/

Všechna práva vyhrazena