TECHNICKÝ LIST

Objednací číslo: LED-WAMI-AP-ANT

FAN Europe LED Svítidlo WAMI Nástěnné 10W 1530lm 3000/4000K Antracitová IP65

TECHNICKÉ PARAMETRY

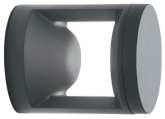

Příkon	12 W
Barva	Černá
Svítivost	1530 lm
Délka	144 mm
Výška	120 mm
Šířka	120 mm
Průměr	0 mm
Stmívatelné	NE
Napětí	220 V
Napětí	240 V
Úhel svícení	120 °
Věrnost podání barev (CRI/Ra)	80
Frekvence	50 Hz
Frekvence	60Hz Hz
Životnost v hodinách	20000 h
CCT	ANO
Stupeň krytí	IP65
Hmotnost v KG	1,25 kg
Energetická třída	F
Záruka	3roky roky
Senzor	NE
Izolační třída	I

Všechna práva vyhrazena

POPIS PRODUKTU

Nástěnné LED svítidlo **WAMI** od značky **FAN Europe** kombinuje čisté geometrické tvary, vysokou odolnost a kvalitní světelný výkon. Charakteristický válcový design s otevřenou světelnou komorou vytváří příjemný a neoslňující světelný efekt, který zvýrazní fasádu domu, vstupní prostor nebo terasu.
Díky modernímu antracitovému provedení se svítidlo snadno začlení do současné architektury a stane se elegantním doplňkem venkovních prostor. Možnost volby mezi teplým a neutrálním bílým světlem umožňuje přizpůsobit osvětlení konkrétním potřebám i charakteru objektu.

Proč si vybrat právě tento produkt

✔ **Moderní design WAMI** – minimalistické provedení vhodné pro současnou architekturu.
✔ **Přepínatelná chromatičnost** – volba mezi 3000 K a 4000 K.
✔ **Světelný tok 1530 lm** – dostatek světla pro vstupy, terasy i fasády.
✔ **Krytí IP65** – vysoká odolnost proti dešti, vlhkosti a prachu.
✔ **Integrovaný LED modul** – dlouhá životnost a minimální údržba.

Pro koho je produkt ideální

✔ Pro moderní rodinné domy a novostavby.
✔ Pro osvětlení vstupních dveří a fasád.
✔ Pro terasy, balkony a venkovní posezení.
✔ Pro administrativní a komerční objekty.
✔ Pro zákazníky hledající elegantní venkovní nástěnné osvětlení.

Pro koho se naopak nehodí

 Pro rustikální nebo historicky laděné objekty.
 Pro zákazníky hledající dekorativní lucernové osvětlení.
 Pro prostory vyžadující směrově nastavitelné svítidlo.

Technické specifikace v kostce

Značka: FAN Europe – evropský výrobce designového osvětlení.
Model: WAMI – moderní nástěnné LED svítidlo.
Příkon: 10 W – úsporný provoz při vysoké účinnosti.
Světelný tok: 1530 lm – kvalitní osvětlení exteriéru.
Teplota chromatičnosti: 3000 K / 4000 K – teplé nebo neutrální bílé světlo.
Barva: Antracitová – elegantní a univerzální provedení.
Krytí: IP65 – vysoká ochrana proti vodě a prachu.
Zdroj světla: Integrovaný LED modul – dlouhá životnost bez výměny žárovky.
Materiál: Kov – robustní konstrukce vhodná pro venkovní použití.
Montáž: Nástěnná – ideální pro fasády, vstupy a terasy.
Styl: Moderní, minimalistický, architektonický.
Jestliže nevíte, jestli je pro Vás toto svítidlo vhodné, nebo si nevíte rady s výběrem, kontaktujte nás zde:
https://www.48hodin.cz/kontakty/a-2/
Nebo si nechejte zpracovat návrh specialistou včetně projektu zde:
https://www.philinea.cz/cs/navrhy-osvetleni/a-31/

Všechna práva vyhrazena