TECHNICKÝ LIST

Objednací číslo: INC-OUTSIDER-1X30

FAN Europe LED Svítidlo OUTSIDER Vestavné 27W 3975lm 2700/3200/4000K 24° Bílá

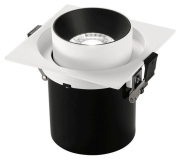

TECHNICKÉ PARAMETRY

Příkon	27 W
Barva	Bílá
Svítivost	3975 lm
Délka	140 mm
Výška	140 mm
Šířka	145 mm
Průměr	0 mm
Stmívatelné	NE
Napětí	220 V
Napětí	240 V
Úhel svícení	24 °
Věrnost podání barev (CRI/Ra)	90
Frekvence	50 Hz
Frekvence	60Hz Hz
Životnost v hodinách	30000 h
CCT	ANO
Hmotnost v KG	0,22 kg
Energetická třída	D
Záruka	3roky roky
Senzor	NE

PHILINEA spol. s r.o.
Rybníčky 410, Otice 747 81
IČ: 65139674 | DIČ: CZ65139674

23. 11. 2026
Všechna práva vyhrazena

POPIS PRODUKTU

Vestavné LED svítidlo **OUTSIDER od FAN Europe** je navrženo pro interiéry, kde je potřeba spojit vysoký světelný výkon s přesnějším směrováním světla. Při příkonu **27 W** nabízí světelný tok **3975 lm** a díky vyzařovacímu úhlu **24°** vytváří soustředěný světelný kužel vhodný pro cílené nasvícení. Volba mezi **2700, 3200 a 4000 K** umožňuje přizpůsobit odstín bílého světla charakteru prostoru. Bílé čtvercové provedení působí po zabudování čistě a nenápadně, zatímco zapuštěná optika dodává svítidlu profesionální vzhled.

Proč si vybrat právě tento produkt

• **Vysoký výkon 3975 lm** – intenzivní světlo vhodné i pro náročnější interiérové aplikace.
• **Tři teploty chromatičnosti** – 2700, 3200 nebo 4000 K umožňují zvolit příjemnější teplé až neutrální světlo.
• **Přesný úhel 24°** – soustředěný světelný kužel je ideální pro cílené a akcentní nasvícení.
• **Směrovatelné provedení** – světlo lze lépe zaměřit na konkrétní zónu nebo objekt.
• **Čistý vestavný design** – bílý čtvercový rámeček se snadno začlení do moderního stropu.

Pro koho je produkt ideální

• Pro **obchody, showroomy a prodejní prostory**.
• Pro cílené osvětlení vystaveného zboží a prezentačních ploch.
• Pro moderní obytné interiéry vyžadující **výkonné bodové světlo**.
• Pro nasvícení obrazů, dekorací a architektonických prvků.
• Pro zákazníky, kteří chtějí kombinovat **vysoký výkon a užší světelný kužel**.

Pro koho se naopak nehodí

• □ Pro zákazníky hledající velmi široké, rozptýlené osvětlení celé místnosti jedním svítidlem.
• □ Pro místa, kde není možné provést vestavnou montáž.
• □ Pro projekty, kde je požadováno vyšší podání barev než uvedené **CRI 80**.

Technické specifikace v kostce

• **Značka:** FAN Europe
• **Model:** OUTSIDER
• **Typ:** vestavné LED svítidlo
• **Příkon:** 27 W
• **Světelný tok:** 3975 lm
• **Teplota chromatičnosti:** 2700 / 3200 / 4000 K
• **Vyzařovací úhel:** 24°
• **CRI:** 80
• **Barva:** bílá
• **Délka:** 140 mm
• **Provedení:** vestavné, směrovatelné
• **Tvar rámečku:** čtvercový
• **Styl:** moderní, technický

Jestliže nevíte, jestli je pro Vás toto svítidlo vhodné, nebo si nevíte rady s výběrem, kontaktujte nás zde: https://www.48hodin.cz/kontakty/a-2/
Nebo si nechejte zpracovat návrh specialistou včetně projektu zde: https://www.philinea.cz/cs/navrhy-osvetleni/a-31/

Všechna práva vyhrazena