TECHNICKÝ LIST

Objednací číslo: INC-OUTSIDER-1X15

FAN Europe LED Svítidlo OUTSIDER Vestavné 13W 1875lm 2700/3200/4000K 24° Bílá

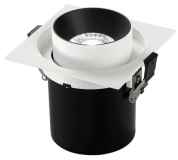

TECHNICKÉ PARAMETRY

Příkon	13 W
Barva	Bílá
Svítivost	1875 lm
Délka	100 mm
Výška	100 mm
Šířka	94 mm
Průměr	0 mm
Stmívatelné	NE
Napětí	220 V
Napětí	240 V
Úhel svícení	24 °
Věrnost podání barev (CRI/Ra)	90
Frekvence	50 Hz
Frekvence	60Hz Hz
Životnost v hodinách	30000 h
CCT	ANO
Hmotnost v KG	0,09 kg
Energetická třída	D
Záruka	3roky roky
Senzor	NE

Všechna práva vyhrazena

POPIS PRODUKTU

Vestavné LED svítidlo **OUTSIDER od FAN Europe** je praktickou volbou pro interiéry, kde potřebujete cílené světlo v kompaktním provedení. Při příkonu **13 W** poskytuje světelný tok **1875 lm**, zatímco užší vyzařovací úhel **24°** pomáhá soustředit světlo na konkrétní plochu nebo objekt. Volba mezi **2700, 3200 a 4000 K** umožňuje přizpůsobit charakter osvětlení od příjemně teplého až po neutrální bílé světlo. Bílé provedení s čtvercovým rámečkem působí ve stropě nenápadně a moderně.

Proč si vybrat právě tento produkt

• **Kompaktní a výkonné provedení** – 1875 lm při příkonu 13 W nabízí praktický výkon pro cílené osvětlení.
• **Tři teploty světla** – volba 2700, 3200 nebo 4000 K usnadňuje přizpůsobení světla konkrétnímu prostředí.
• **Přesný úhel 24°** – soustředěnější světelný kužel je vhodný pro akcentní a zónové osvětlení.
• **Směrovatelná optika** – světlo lze nasměrovat na vybranou část místnosti nebo vystavený objekt.
• **Minimalistický design** – bílý čtvercový rámeček přirozeně zapadne do moderních světlých stropů.

Pro koho je produkt ideální

• Pro **obchody, showroomy a prodejní prostory**.
• Pro moderní obytné interiéry s bodovým osvětlením.
• Pro nasvícení **obrazů, dekorací a architektonických detailů**.
• Pro cílené osvětlení vystavených produktů a prezentačních ploch.
• Pro zákazníky hledající kompaktní **směrovatelné vestavné svítidlo**.

Pro koho se naopak nehodí

• □ Pro zákazníky hledající velmi široké rozptýlené světlo z jednoho svítidla.
• □ Pro místa, kde není možné provést vestavnou montáž.
• □ Pro interiéry, kde je požadováno výhradně pevné osvětlení bez potřeby směrování světla.

Technické specifikace v kostce

• **Značka:** FAN Europe
• **Model:** OUTSIDER
• **Typ:** vestavné LED svítidlo
• **Příkon:** 13 W
• **Světelný tok:** 1875 lm
• **Teplota chromatičnosti:** 2700 / 3200 / 4000 K
• **Vyzařovací úhel:** 24°
• **Barva:** bílá
• **Délka:** 100 mm
• **Provedení:** vestavné, směrovatelné
• **Tvar rámečku:** čtvercový
• **Styl:** moderní, minimalistický

Jestliže nevíte, jestli je pro Vás toto svítidlo vhodné, nebo si nevíte rady s výběrem, kontaktujte nás zde: https://www.48hodin.cz/kontakty/a-2/
Nebo si nechejte zpracovat návrh specialistou včetně projektu zde: https://www.philinea.cz/cs/navrhy-osvetleni/a-31/

Všechna práva vyhrazena