TECHNICKÝ LIST

Objednací číslo: KLSCON-NE

CENTURY Klak vestavný korpus bodovka pro LED žárovku výklopný včetně držáku na žárovku GU10 černá

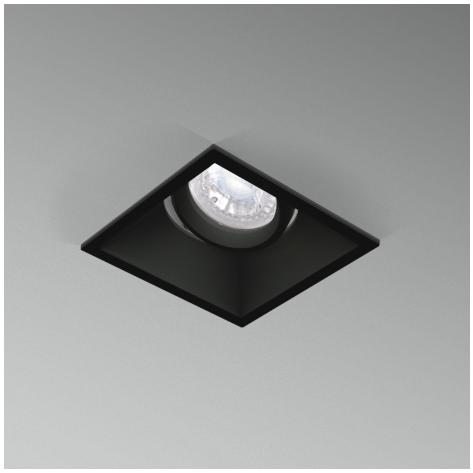

TECHNICKÉ PARAMETRY

Výška	44 mm
Průměr	92 mm
Stmívatelné	NE
Stupeň krytí	IP20
Hmotnost v KG	0,146 kg
Hmotnost včetně obalu v KG	0,173 kg
Záruka	5 roky
Senzor	NE
Solární panel	NE
Izolační třída	II
Hořlavé podklady	ANO

Všechna práva vyhrazena

POPIS PRODUKTU

Černý akcent pro moderní interiéry

CENTURY Klak v černém provedení je vestavný korpus bodového svítidla určený pro LED žárovky s paticí **GU10**. Díky **výklopnému mechanismu** umožňuje přesné směrování světla a je ideální pro nasvícení obrazů, stěn, pracovních ploch nebo architektonických detailů.
Matná černá barva dodává svítidlu výraznější charakter a skvěle zapadá do moderních, industriálních i kontrastních interiérů. Vestavná instalace zajišťuje, že svítidlo působí čistě a kompaktně, zatímco možnost výběru žárovky dává uživateli plnou kontrolu nad barvou světla, výkonem i stmíváním.
Svítidlo je dodáváno **včetně držáku na žárovku GU10**, což usnadňuje instalaci a výměnu světelného zdroje.

Proč si vybrat právě tento korpus

- **Výklopná konstrukce** pro směrové osvětlení
- **Černé provedení** pro moderní a designové interiéry
- **GU10 patice** – široká dostupnost LED žárovek
- **Vestavné řešení** pro minimalistický strop

Pro koho je produkt ideální

- Pro **moderní a industriální interiéry**
- Pro **chodby, obývací pokoje, kuchyně a ložnice**
- Pro **akcentní a směrové osvětlení**
- Pro zákazníky, kteří chtějí **tmavý kontrastní detail ve stropě**

Pro koho se naopak nehodí

- □ Do vlhkých prostor a exteriéru
- □ Pro zákazníky hledající **integrované LED svítidlo bez výměny zdroje**

Technické specifikace v kostce

- **Značka:** CENTURY
- **Typ:** Vestavný korpus bodového svítidla
- **Patice: GU10** (držák součástí balení)
- **Provedení: Výklopné**
- **Barva:** Černá
- **Montáž:** Vestavná do stropu
- **Krytí:** IP20 – pro vnitřní použití
- **Rozměry:** průměr **92 mm**, výška **44 mm**

Jestliže nevíte, jestli je pro Vás toto svítidlo vhodné, nebo si nevíte rady s výběrem, kontaktujte nás zde: https://www.48hodin.cz/kontakty/a-2/
Nebo si nechejte zpracovat návrh specialistou včetně projektu zde: https://www.philinea.cz/cs/navrhy-osvetleni/a-31/

Všechna práva vyhrazena